

VENDO DEPARTAMENTO EN POZO EDIFICIO LOFTY CITY HUB

Barrio Boqueron I, Ciudad del Este

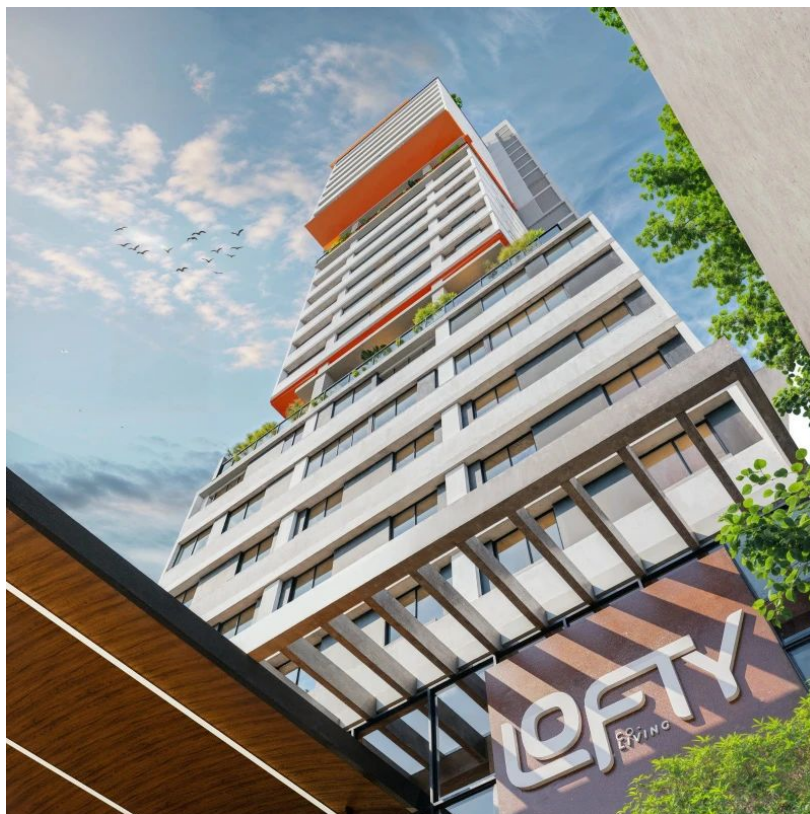

40638 \$

Descripción:

11 departamentos 1 dormitorio 1 baño - 1000 metros cuadrados 100 metros cuadrados

11 Ubicación: en el corazón de Ciudad del Este, cerca del Lago de la República, cafés, bares, gimnasios y universidades.

Un desarrollo que redefine la forma de vivir, estudiar e invertir.

Un concepto moderno, con diseño inteligente, tecnología y espacios pensados para la vida urbana actual.

11 1 dormitorio 1 baño - 1000 m²

Monoambiente totalmente amoblado.

Ideal para estudiantes o nómadas digitales.

Incluye cocina, baño completo, placard, escritorio, aire inverter y cerradura smart.

11 1000 metros cuadrados 100 metros cuadrados

11 Recording & Podcast Room

11 Coworking y Study Center

11 Sala de juegos

11 Chill Room

☕ Rooftop gastronómico

11 Gimnasio y plaza comercial de triple altura

11 1000 metros cuadrados 100 metros cuadrados 11 1000 metros cuadrados

Unidades con terminaciones de calidad listas para alquilar.

Alta demanda en alquileres temporales.

Plusvalía asegurada por su ubicación estratégica.

Respaldo por el éxito de Lofty Co-Living (vendido al 100%).

[📄](#) Consultá por precios, planos y disponibilidad.

Dormitorios: monoambiente

Baños: 1

Metros Cuadrados: 23

Tipo de Propiedad: departamento

Estado de la Propiedad: disponible

Estado del Contrato: venta

Contexto de la Propiedad: en-pozo

Galeria



★ LOFTY CITY HUB NO SOLO ES UN EDIFICIO. ES UNA DECLARACIÓN.

Un proyecto que rompe moldes,
que redefine lo que significa vivir,
trabajar e invertir en la ciudad.

No hablamos de metros cuadrados.
Hablamos de experiencias que
mueven, de espacios que impulsan,
de un hub que conecta ciudad, vida
y oportunidades.

Lofty City Hub es el símbolo de una
nueva generación de proyectos:
dinámicos, inspiradores,
sostenibles.

En el mundo inmobiliario marcar
la diferencia genera retorno
y verdadero valor.

Lofty City Hub no compete
con lo tradicional: lo redefine.

Porque cuando todo parece igual,
solo un proyecto se atreve a ser
sencillamente distinto.



UNIDADES EFICIENTES, ALTAMENTE RENTABLES Y LISTAS.

Cada departamento de Lofty City Hub nace de la combinación entre datos, análisis y experiencia, transformados en arquitectura inteligente. Espacios que maximizan metros, potencian la luz natural y priorizan la comodidad.

Invertí en departamentos amoblados y semi amoblados.

Conocé nuestras unidades.

